

# Flekstid

## – tillægsmodul til Navision XAL™

Flekstidsmodul er et tillægsmodul til Navision XAL™, for virksomheder der tilbyder medarbejdere at flekse.

Med flekstidsmodul har virksomheden mulighed for at registrere og styre den enkelte medarbejders normerede arbejdstid (normtimer) kontra den faktiske arbejdstid.

Medarbejderens flekssaldo fremkommer som forskellen mellem medarbejderens normtimer for en given periode, sammenholdt med medarbejderens faktiske timer i perioden.

Normtimerne kan styres enten af generelle eller individuelle dagsskemaer der beskriver normtimeantal og pauser, eller af en timekalender tilknyttet medarbejderen. Hvilket princip man ønsker at benytte, styres af parametre.

Medarbejderens faktiske timer og dermed komme-/gå-tiderne, registreres via en overskuelig jobliste i PUP-

modul\*. Registrering af komme-/gå-tider kan foretages via tastaturets F-taster – eller der kan anvendes stregkoderegistrering. De registrerede komme-/gå-tider kan efterfølges af f.eks. værkføreren korrigeres i et dertil beregnet skærbillede.

Medarbejderens flekssaldo opdateres løbende i systemet. Flekssaldoen er således opdateret umiddelbart efter at medarbejderen har foretaget sine komme-/gå-stempinger. Medarbejderen kan til enhver tid følge sin aktuelle flekssaldo - via nedenstående skærbillede - som bl.a. kan kaldes fra joblisten.

Flekstidsmodul er fuldt integreres med tillægsmodulerne PUP og PUPTid, samt Navision XAL™ lønmodul.

Det er dog ikke en forudsætning at man har erhvervet samtlige disse moduler, idet flekstidsmodul kan konfigureres med de nævnte moduler på følgende måder:

- Flekstid med PUP
- Flekstid med PUP og PUPTid
- Flekstid med PUP, PUPTid og Navision XAL™ lønmodul

Anvendelse af flekstidsmodul kræver således som minimum at man har erhvervet PUP-modul – hvori den omtalte jobliste forefindes.

Anvendelses flekstidsmodul sammen med PUPTid og Navision XAL™ lønmodul, overføres korrektioner til medarbejderens flekssaldo, automatisk til lønmodul – sammen med de øvrige elementer, der indgår i den endelige lønberegning og lønafregning.

Anvendes flekstidsmodul sammen med PUPTid og Navision XAL™ lønmodul, overføres eventuelle korrektioner til medarbejderens flekssaldo automatisk til lønmodul - sammen med de øvrige elementer, der indgår i den endelige lønberegning og lønafregning.

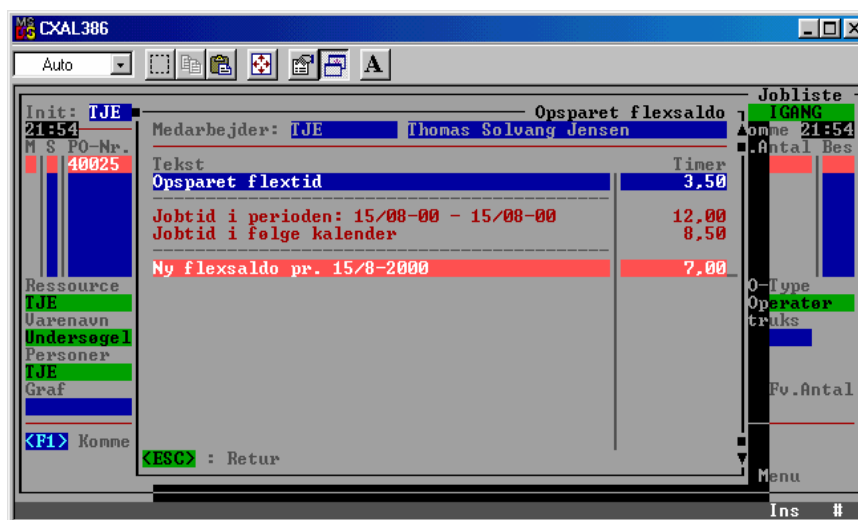

C:\Documents and Settings\SPSI\Skribord\doc to pdf\Flekstid til Navision XAL.dot